

1. Parapet zewnętrzny z blachy gr. 1,5mm
2. Folia przeciwwilgociowa
3. Pianka poliuretanowa z pistoletu
4. Taśma uszczelniająca z pianki polietylenowej

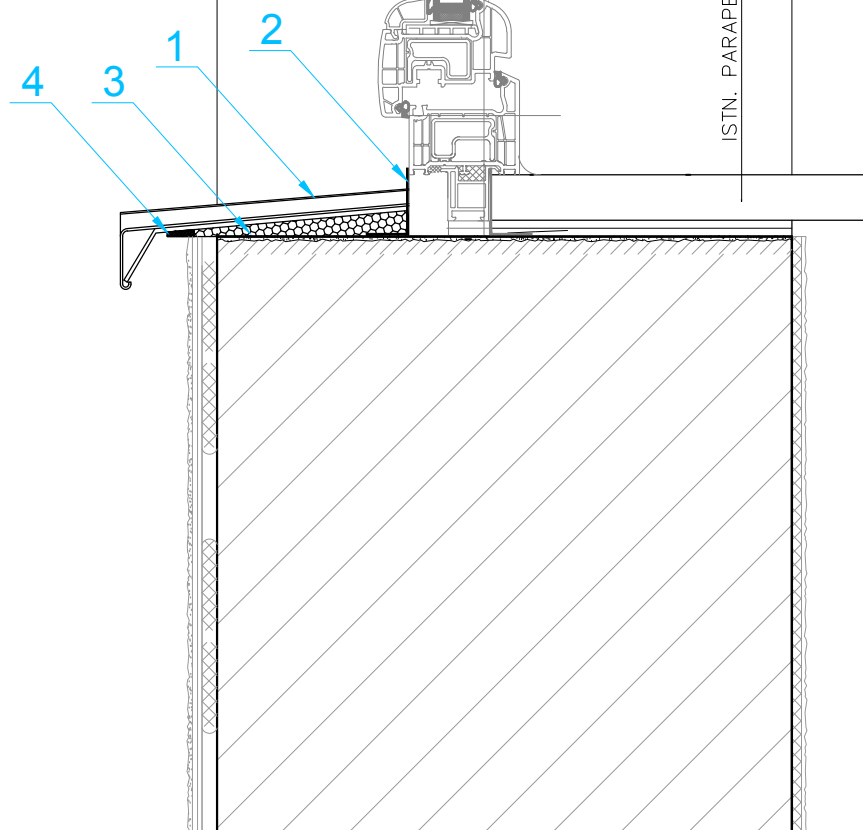

UWAGI:

1. KOLOREM NIEBIESKIM OZNACZONO ELEMENTY PROJEKTOWANE.

2. KOLOREM CZERWONYM OZNACZONO ELEMENTY PRZEZNACZONE DO USUNIĘCIA.

3. NALEŻY STOSOWAĆ MATERIAŁY BUDOWLANE POSIADAJĄCE ATEST ORAZ AKTUALNE APROBATY TECHNICZNE.

4. WSZYSTKIE PROPONOWANE W PROJEKCIE URZĄDZENIA NALEŻY MONTOWAĆ ZGODNIE Z INSTRUKCJĄ I ZALECENIAMI PRODUCENTA, MATERIAŁY STOSOWAĆ ZGODNIE Z INSTRUKCJĄ I KARTĄ PRODUKTU.

5. WSZYSTKIE WYMIARY NA RYSUNKU NALEŻY KAŻDORAZOWO SPRAWDZIĆ W NATURZE, W PRZYPADKU RÓŻNIC SKONTAKTOWAĆ SIĘ Z PROJEKTANTEM.

STUDIO ARCHITEKTURY GAMMA sp. z o.o.
ul. Opolska 15, 15-549 Białystok
NIP: 9662091851; REGON: 0000503182
tel. 531-901-470 KRS: 200843264
e-mail: architekt.bialystok@gmail.com

TEMAT:

Roboty budowlane związane z remontem i rewitalizacją budynku mieszkalnego wielorodzinnego przy ulicy Sukienna 72 w Nowym Dworze Mazowieckim

ADRES BUDOWY:

ul. Sukienna 72
05-100 Nowy Dwór Mazowiecki
działka nr ewid. 14/7
obręb ewid. Nr. 0028, Naz. 8-02 Nowy Dwór Mazowiecki

INWESTOR:

Urząd Miejski w Nowym Dworze Mazowieckim
ul. Zakroczyńska 30
05-100 Nowy Dwór Mazowiecki

PRZEDMIOT RYSUNKU:

Detal 6 -Wymiana Parapetu

Nr rysunku:

14

STADIUM:

PROJEKT WYKONAWCZY

Skala:

B/S

Specjalność: Imię i nazwisko:

Podpis:

Projektant:

mgr inż. arch. Krzysztof Guszcza
upr. bud. nr BŁ-PdOKK/56/2005

Sprawdził:

mgr inż. arch. Andrzej Galecki
upr. bud. nr KPOKK IA 51/2008

Współpraca:

mgr inż. arch. Katarzyna Melonek

DATA:

01.08.2019r

Nr str.: